

# Limeil-Brévannes actus

MARS 2026 | #128  
📄 [www.limeil-brevannes.fr](http://www.limeil-brevannes.fr)



**Élections municipales :  
le mode d'emploi**

# Sommaire

**Mairie de Limeil-Brévannes**  
CS 20001  
94456 Limeil-Brévannes CEDEX  
☎ 01 45 10 76 00  
Du lundi au vendredi  
de 8h30 à 12h et de 13h30 à  
17h30 (17h le vendredi)

**Directrice de la publication :**  
Françoise Lecoufle  
**Rédacteur en chef :**  
Justin Schneider  
**Chef d'édition :** Julie Udron  
**Secrétaire de rédaction :**  
Farak Chiesa  
**Rédaction :** Mesude Ashani,  
Amandine Tunzini, Chris Gbaguidi  
**Mise en page :**  
Laure de Montchalin  
**Photos et images :**  
Amandine Tunzini, Pexels,  
AdobeStock, Freepik, Flaticon  
**Impression :**  
Groupe Morault Compiègne  
**Tirage :** 12 500 exemplaires  
**Dépôt légal :** Mars 2026

Si vous ne recevez pas le magazine dans votre boîte aux lettres, envoyez un mail et vos coordonnées postales à l'adresse suivante:  
✉ [communication@limeil.fr](mailto:communication@limeil.fr)

**Limeil-Brévannes**



VILLE DE LIMEIL-BRÉVANNES



**P4-7** Retour en images



**P10** Ruelle de Paris :  
réouverture en double sens

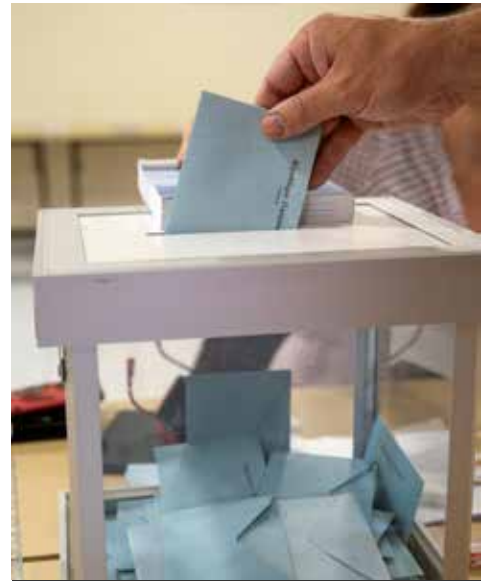

**P14** Élections municipales :  
le mode d'emploi

**ÉDITO** | P3  
**RETOUR EN IMAGES** | P4-7  
**ACTUS** | P8-9  
**TRAVAUX** | P10-11  
**ÉVÉNEMENTS** | P12-13  
**DOSSIER** | P14-17  
Élections municipales : le mode d'emploi  
**SENIORS** | P18  
**DÉVELOPPEMENT ÉCONOMIQUE** | P19  
Boutique et Marché  
**CULTURE - CINÉMA** | P20-21  
**ASSOCIATIONS** | P22  
**AGENDA DE LA VILLE ET DES ASSOS** | P23  
**INFOS PRATIQUES** | P24  
**ÉTAT CIVIL** | P25  
**TRIBUNES POLITIQUES** | P26  
**VOS ÉLUS** | P27



## FRANÇOISE LECOUFLE

**Maire de Limeil-Brévannes  
Vice-Présidente du Conseil  
départemental du Val-de-Marne**

### Chères Brévannaises, chers Brévannais,

Les dernières semaines ont une nouvelle fois témoigné de la vitalité de notre commune. Je pense notamment à l'enthousiasme des enfants lors de la remise des prix du Festival du Livre, à l'engagement précieux de nos bénévoles, à la mobilisation autour du don de sang ou encore aux nombreux moments culturels et associatifs qui ont rythmé ce début d'année.

Comme chaque année, les conditions hivernales nous ont conduit à intervenir à plusieurs reprises sur notre voirie. Les travaux engagés ont permis de réparer les dégradations constatées et de sécuriser les déplacements.

“ **Notre commune s'apprête à retrouver ses rendez-vous traditionnels.** ”

Avec l'arrivée du printemps, notre commune s'apprête à retrouver ses rendez-vous traditionnels, tels que la brocante, la journée des droits des femmes, de nouvelles expositions ou encore la bourse toutes collections.

Enfin, le Limeil-Brévannes Actus de ce mois-ci consacre un dossier spécial aux élections municipales. Vous y trouverez un guide pratique clair pour vous informer sur les modalités de ce scrutin.

Je vous souhaite à tous un agréable mois de mars et une belle lecture de ce magazine, reflet du dynamisme et de l'esprit de partage qui animent notre ville.

Bien fidèlement,

*Françoise Lecoufle*



## Remise de prix du concours du Festival du Livre 19 janvier 2026

À l'occasion du Festival du Livre organisé en novembre dernier par l'Association des Parents d'Élèves de Limeil-Brévannes, en partenariat avec la Ville, les enfants des écoles ont participé à un concours de dessin sur le thème : « Dessine ou décris un monde sous-marin merveilleux ».

Les participants ont laissé libre cours à leur imagination pour créer des univers marins riches et colorés.

Les lauréats ont été récompensés lors d'une cérémonie organisée à l'Hôtel de Ville, en présence de Peggy Trony, adjointe au Maire chargée des affaires scolaires et périscolaires, et de Cathy Brun, conseillère municipale déléguée au CME.

Cette remise de prix a permis de saluer la créativité et l'investissement des élèves.

## Distribution de chocolats et colis gourmands 28 et 30 janvier 2026

Comme chaque année, les seniors brévannais ont reçu des chocolats dans les résidences Happy Senior et Arletty, ainsi que des colis gourmands à la Boîte à Clous.

Au-delà des attentions sucrées, ces rendez-vous ont surtout été l'occasion de partager un moment d'échange. En plein cœur de l'hiver, cette visite a apporté un peu de chaleur et de présence, toujours appréciées.



## Théâtre-forum sur les droits de l'enfant 28 janvier 2026

Au Théâtre Barbara, les jeunes des accueils de loisirs et des maisons de quartier ont pris part à un théâtre-forum consacré aux droits de l'enfant.

À travers des mises en scène interactives, ils ont exploré des situations concrètes liées à l'accès à l'éducation, aux loisirs, au partage des espaces et au respect en classe. Ce format participatif leur a permis d'échanger, de débattre et de réfléchir ensemble aux notions de respect et de solidarité.



## Distribution de chocolats et fleurs à l'Hôpital Émile Roux

30 janvier 2026

Comme chaque année, des chocolats et des compositions florales ont été remis aux équipes de l'Hôpital Émile Roux. Réalisées par les agents des Espaces verts de la Ville, ces compositions ont été offertes aux professionnels mobilisés chaque jour auprès des patients. Ce rendez-vous permet de saluer leur engagement et de partager un moment d'échange avec les équipes hospitalières.

## Soirée des bénévoles

30 janvier 2026

La soirée des bénévoles a rassemblé associations et habitants autour d'un même objectif : valoriser l'engagement bénévole à Limeil-Brévannes. Des représentants d'associations ont partagé leur expérience, évoqué l'implication des bénévoles lors de plusieurs événements et remercié la Ville pour la mise en place du dispositif de *l'Heure Civique* :

- Mme Chatry-Tounsi Aurélie, Présidente de l'*A.P.E.L. (Association des Parents d'Élèves de Limeil-Brévannes)*, lors du Festival du Livre.
- M. Le Goïc Michel, membre du conseil d'administration départemental des *Restos du Cœur* et bénévole dans notre ville, dans le cadre de la collecte de denrées alimentaires.
- Mme Jambazian Edwige, Présidente de l'association *S'CAL LB*, pour le « Pestaacle MJC » et le « Hip-Hop Xpression Show ».

La rencontre s'est conclue par un temps d'échange convivial entre les participants.

Pour en savoir plus ou rejoindre ce dispositif :  
<https://urlr.me/U7u4Wv>.



+ Scannez  
le QR Code  
pour voir  
+ de  
photos



## Spectacle La Belle et la Bête

1<sup>er</sup> février 2026

Le public était au rendez-vous au théâtre Barbara pour la représentation de *La Belle et la Bête*.

Petits et grands ont découvert une interprétation fidèle au conte original, portée par une mise en scène soignée et des costumes particulièrement travaillés. La qualité du jeu des comédiens a su captiver la salle tout au long du spectacle.

Pour conclure ce beau moment, de nombreux petits spectateurs ont pris la pose aux côtés des comédiens, sans peur de la Bête !

## Remise des diplômes « Permis piéton »

4 février 2026

La remise des diplômes du permis piéton s'est déroulée à la Boîte à Clous, en présence des familles des élèves de CM2. Le permis piéton vise à sensibiliser les enfants aux règles essentielles de sécurité routière et à l'adoption de bons réflexes lors de leurs déplacements à pied. Tout au long de l'année, les élèves des écoles de la commune ont suivi cette formation, encadrée par la Police municipale, avec l'appui des enseignants. Ils ont ainsi pu acquérir les bases nécessaires pour circuler en toute sécurité dans l'espace public. La remise des diplômes est venue marquer la fin de ce parcours, valorisant l'investissement et l'engagement des jeunes participants.



+ Scannez le QR Code pour voir + de photos



## Tombola du Grand Marché

7 février 2026

La place du Marché, rue Louis Sallé, a accueilli de nombreux habitants à l'occasion de la 5<sup>e</sup> édition de la tombola du Grand Marché.

Petits et grands sont venus tenter leur chance pour remporter les lots offerts par les commerçants.

La matinée a également été animée au pôle Antilles par les associations *Ka'mélodi* et *Antan Lontan*, aux côtés du *food-truck Mama Haïti* et du stand Un pas pour l'autiste.

Commerçants, associations et Brévannais ont ainsi fait de ce rendez-vous un moment de partage, placé sous le signe de la convivialité.

## Le Téléthon a fait son show !

7 février 2026

L'Association des Parents d'Élèves de Limeil-Brévannes a proposé une soirée au profit du Téléthon, rassemblant de nombreux habitants autour d'un programme varié.

Défilé de mode, prestations musicales et performances artistiques se sont succédé sur scène. Le public a notamment applaudi *le Chœur des Cigaloux*, *Chansong*, *S'CAL* ainsi que plusieurs autres artistes engagés pour la cause.

L'événement a permis de récolter 2 550 €, intégralement reversés à l'AFM-Téléthon. Artistes, bénévoles et participants ont largement participé à la réussite de cette soirée solidaire.



## Stage d'observation des élèves de 3<sup>e</sup> du collège Daniel Fery

10 février 2026



Les élèves de 3<sup>e</sup> du collège Daniel Fery ont débuté leur semaine de stage par une matinée d'accueil à la Maison Christian Marin, organisée en lien avec le Point Information Jeunesse et en présence du Maire et des élus.

À l'image de leurs camarades du collège Korczak, cette rencontre leur a permis de découvrir le programme de la semaine ainsi que les différentes structures partenaires mobilisées.

Au cours des jours suivants, ils ont exploré plusieurs métiers, au sein des services de la Ville comme auprès de professionnels d'autres secteurs, afin d'enrichir leur réflexion sur leur orientation.



## Exposition « Peinture bucolique »

Du 27 janvier au 14 février 2026

La Galerie a eu le plaisir d'accueillir en février l'artiste brévannaise Madeleine Deffieux-Giraud. Une très belle exposition toute en couleur, bien agréable en cet hiver gris. Un grand nombre de brévannais sont venus découvrir le travail de leur concitoyenne. Cerise sur le gâteau, l'artiste a vendu de nombreuses œuvres peintes au couteau, qui orneront prochainement les murs des heureux acheteurs. Bravo et merci à cette belle artiste !



## L'amour en ville

14 février 2026

À l'occasion de la Saint-Valentin, les panneaux lumineux ont diffusé de nombreux messages d'amour : mots doux, déclarations et attentions ont animé les rues brévannaises le temps d'une journée. Les habitants ont ainsi pu partager leurs sentiments et adresser une attention particulière à la personne de leur choix.

Une sélection de ces messages a été mise à l'honneur sur les réseaux sociaux de la Ville.

## Don de sang

16 février 2026



De nombreux habitants se sont mobilisés lors de la collecte de sang organisée dans la commune. Dans un contexte où les besoins en produits sanguins restent importants, cette initiative a contribué à renforcer les réserves.

Organisée en partenariat avec l'Établissement Français du Sang, la journée a rassemblé des donateurs fidèles et volontaires, témoignant de l'engagement des Brévannais lors de ces rendez-vous solidaires.



## Carte d'identité et passeport : anticipez vos démarches



Avant de réserver vos vacances d'été, vérifiez la date de validité de votre carte nationale d'identité et de votre passeport.

En période estivale, les délais de délivrance des titres d'identité en mairie peuvent s'allonger. Afin de recevoir vos documents avant un départ en vacances, il est conseillé d'anticiper votre demande et de prendre rendez-vous en ligne via le site internet de la Ville.

### Démarches à effectuer :

- ▶ Connectez-vous ou créez un compte sur le portail démarches de la Ville à l'adresse suivante : <https://limeil-brevannes-portail.6tzen.fr>
- ▶ Suivez les étapes indiquées et prenez connaissance de la liste des pièces justificatives à fournir.
- ▶ Une fois le dossier complété, vous pourrez choisir un créneau horaire parmi les rendez-vous disponibles.

### Vigilance lors de l'achat du timbre fiscal !

Soyez attentif lors de l'achat de votre timbre fiscal : de nombreux sites frauduleux proposent des timbres à des tarifs erronés. Afin d'éviter toute tentative d'arnaque, les pré-demandes de passeport doivent impérativement être réalisées sur le site officiel de l'ANTS : <https://passeport.ants.gouv.fr/>.

#### INFORMATIONS PRATIQUES

Plus d'informations auprès du service de l'État-civil  
✉ [etat-civil.limeil@limeil.fr](mailto:etat-civil.limeil@limeil.fr) ☎ 01 45 10 76 00

## Commémoration : 64<sup>e</sup> anniversaire du « Cessez-le-feu » en Algérie

À l'occasion de la Journée nationale du souvenir et de recueillement en mémoire des victimes civiles et militaires de la guerre d'Algérie et des combats en Tunisie et au Maroc, une cérémonie commémorative est organisée par la Ville.

Cette commémoration marque l'anniversaire du cessez-le-feu intervenu le 19 mars 1962. Elle constitue un temps de mémoire et d'hommage aux personnes concernées par ces événements.

Françoise Lecoufle, Maire de Limeil-Brévannes, Daniel Gagnier, Adjoint au maire en charge du devoir de mémoire et le Conseil municipal vous convient à la cérémonie qui se tiendra le jeudi 19 mars, dès 18h, au Monument aux morts.

#### INFORMATIONS PRATIQUES

**Jeudi 19 mars, 18h**

*Monument aux morts, avenue Gabriel Péri.*

## Chenilles processionnaires: début des processions

Avec les températures douces actuelles, les chenilles processionnaires du pin descendent de leur arbre pour s'enfouir dans le sol afin d'entamer leur phase de nymphose.

Cette période est particulièrement sensible : les chenilles se déplacent en procession, ce qui attire facilement l'attention, notamment celle des enfants. Il est essentiel de ne pas les toucher ni tenter de les manipuler. En situation de stress, elles libèrent des micropoils urticants pouvant provoquer de fortes irritations. La Ville installe de nombreux pièges chaque année sur le domaine public.





## Coup de pouce « Vie chère » : demandes ouvertes jusqu'au 31 mars

Les habitants remplissant les conditions de ressources peuvent bénéficier du dispositif « Vie chère » jusqu'au 31 mars.

Le formulaire de demande est disponible au Centre communal d'action sociale ou téléchargeable sur le site internet de la Ville: [www.limeil-brevannes.fr](http://www.limeil-brevannes.fr).

Il doit être accompagné des pièces justificatives suivantes: une pièce d'identité ou un passeport, le dernier avis d'imposition (2025, sur les revenus de 2024) et un justificatif de domicile de moins de trois mois.

### INFORMATIONS PRATIQUES

Centre Communal d'Action Sociale – 22, rue Gutenberg  
☎ 01 45 10 77 77

## Inscriptions scolaires : derniers jours

Vous avez votre enfant entre en maternelle ou en classe de CP en septembre prochain ? Vous avez la possibilité de l'y inscrire jusqu'au mardi 31 mars.

Le formulaire d'inscription est à retrouver sur le site internet de la Ville et à retourner au service scolaire par mail [scolaire@limeil.fr](mailto:scolaire@limeil.fr) ou à déposer directement à l'Hôtel de Ville, accompagné des pièces justificatives demandées, avant cette date.

### INFORMATIONS PRATIQUES

Retrouvez plus d'informations sur le site internet de la Ville:

[www.limeil-brevannes.fr](http://www.limeil-brevannes.fr)

Hôtel de Ville – 2 Pl. Charles de Gaulle

☎ 01 45 10 76 00

## Des tables de ping-pong offertes aux écoles brévannaises

Dans le cadre d'un projet porté à l'échelle départementale par le Comité départemental de tennis de table du Val-de-Marne (CD94TT), l'association sportive Brévannaise Tennis de Table s'est inscrite dans le dispositif PEP'S 5000, initié par l'Agence nationale du sport, afin de favoriser la pratique sportive chez les jeunes.

À travers ce programme, l'association fait don de huit tables de ping-pong à la Ville, qui les met à disposition des écoles primaires. Leur financement est assuré à 80 % par l'Agence nationale du sport et à 20 % par l'association. Ces équipements seront installés dans les écoles Pablo Picasso, Jean-Louis Marquèze, Martine Soulié, Louis Pasteur, Anatole France, Piard et Mireille Darc. L'initiative vise à encourager la découverte et la pratique du tennis de table dès le plus jeune âge, directement dans le cadre scolaire.

La Ville remercie chaleureusement l'association Brévannaise Tennis de Table pour ce généreux don qui profitera à tous les élèves.



## Avenue des Tilleuls : travaux de voirie

Dans le cadre de la réfection de l'avenue des Tilleuls et à la suite des intempéries, la Ville est intervenue le mois dernier, afin de procéder à des réparations ponctuelles et ciblées de la chaussée sur différents secteurs de l'avenue.

Ces travaux ont permis de réparer plusieurs nids-de-poule et d'effectuer des interventions au niveau des caniveaux afin de rétablir l'écoulement des eaux pluviales. Ils ont été réalisés en urgence et dans l'attente de la réfection complète de la voirie dont les marchés publics sont en cours d'analyse. Les travaux d'ampleur sont prévus d'ici la fin de l'année.



## Travaux de réfection de la rue Louise Chenu

Dans le cadre du programme d'investissement de la voirie mené par la Ville, des travaux de réfection ont été réalisés rue Louise Chenu.

Rendus nécessaires par la dégradation de la chaussée, ces travaux ont consisté au rabotage de la couche de roulement et à la réfection des trottoirs côté impair. Ces interventions visent à sécuriser les cheminements et à améliorer le confort de circulation. Les opérations de marquage au sol seront prochainement finalisées.

Le montant total de cette opération s'élève à 226.500 €.



## Ruelle de Paris : réouverture en double sens

Après plusieurs mois d'aménagements engagés dans le cadre du projet du Câble C1, premier téléphérique d'Île de France, la ruelle de Paris est désormais ouverte à la circulation en double sens.

Auparavant la section de cette ruelle était en sens unique, extrêmement étroite et dangereuse, les piétons n'ayant d'autre possibilité que de se déplacer sur la chaussée. Les travaux réalisés ces derniers mois à l'initiative des villes de Limeil-Brévannes et Valenton ont permis une amélioration majeure de la voirie : désormais elle est à double-sens et bordée de chaque côté de trottoirs végétalisés et aux normes. Ces aménagements visent à renforcer la sécurité et le confort de l'ensemble des usagers, en particulier des piétons et des cyclistes. Le réaménagement comprend également des places de dépose-minute afin de faciliter les arrêts de courte durée, pour déposer ou reprendre les voyageurs du téléphérique. Des stationnements réservés aux personnes à mobilité réduite complètent le dispositif.

La ruelle de Paris peut désormais être empruntée depuis la rue Émile Zola comme depuis l'avenue de Verdun, facilitant ainsi les déplacements en ville.



# Des nouvelles du chantier du complexe sportif Marie Paradis

Les travaux du futur complexe sportif Marie Paradis se poursuivent en vue d'une ouverture au public prévue au second semestre 2026. D'une superficie de 3 200m<sup>2</sup>, cet équipement situé sur la voie Georges Pompidou, à proximité du lycée G. Budé, comprendra plusieurs espaces dédiés à la pratique sportive : une salle multisports de 400 places assises, un mur d'escalade de 9,50 mètres, quatre dojos, et plusieurs espaces de convivialité associatifs.

La première phase du chantier, achevée en décembre dernier, incluait la réalisation des fondations et la pose des dalles du rez-de-chaussée. Elle a été suivie par la mise en œuvre de la charpente en bois, désormais finalisée. Les travaux de couverture et la pose des menuiseries extérieures ont débuté et se poursuivent actuellement. Grâce à ces interventions, la mise hors d'eau et hors d'air du bâtiment sera effective.

Les prochaines étapes concerneront les travaux de second œuvre à l'intérieur du bâtiment, notamment le cloisonnement, les installations électriques et les réseaux de plomberie. Le coût total de l'opération s'élève à 14,3 millions d'euros, financés par la Ville, la Métropole du Grand Paris, la Région Île-de-France et la Préfecture du Val-de-Marne.



## De nouveaux plans pour mieux vous orienter

Installés aux entrées des équipements sportifs, ces plans offrent un repérage clair et immédiat pour tous les visiteurs.

Des plans d'orientation ont été installés à l'entrée du stade Paul-Vaillant Couturier et du complexe sportif Didier Pironi, pour permettre aux usagers de localiser facilement les bâtiments et les différents espaces et de simplifier leurs déplacements sur place.

## Végétalisation du Lotissement de la Tuilerie

Deux espaces aux végétaux très dégradés ont été réunis en un seul. L'opération a consisté à débituminer l'espace qui les séparait, puis à planter de nouveaux végétaux soigneusement sélectionnés afin que l'entrée du lotissement s'harmonise avec la qualité des pavillons de l'allée du Cèdre.



## Allée Aimé Césaire : végétalisation de l'espace

Des travaux de végétalisation ont été réalisés allée Aimé Césaire, avec la création d'un espace paysager et l'installation d'arbustes. Cet aménagement a été souhaité pour limiter les dépôts sauvages.

# JOURNÉES DES DROITS DES FEMMES

Les 7 et 8 mars prochains, la Ville vous invite à vivre un week-end festif, inspirant tourné vers les droits des femmes. Un rendez-vous ouvert à tous, placé sous le signe du partage, de la découverte et du plaisir d'être ensemble !

**Samedi 7 mars, de 14h à 18h,**

**DES ACTIVITÉS CÉLÉBRANT  
LES DROITS DES FEMMES !**

**au gymnase Lucien Leroy**

## ► Des activités sportives pour tous les âges

Les droits des femmes s'expriment dès le plus jeune âge. Les plus petits (0-3 ans) pourront profiter d'ateliers de motricité spécialement adaptés. Les amateurs de sport pourront s'essayer au ping-pong ou découvrir un ring mobile animé par *le Boxing Club Brévannais*. L'occasion parfaite pour bouger, tester de nouvelles activités et partager un moment ludique.

► **Un photobooth** sera installé pour immortaliser cette belle journée. Sourires garantis et souvenirs mémorables à la clé !

## ► 50 femmes qui ont marqué l'Histoire

Plusieurs jeux pédagogiques seront proposés : un jeu de plateau, un jeu de portraits mettant à l'honneur 50 femmes qui ont marqué l'Histoire et un jeu de société autour des femmes célèbres.

## ► Place à la créativité

Un atelier de conception d'œuvres artistiques accueillera enfants et parents. Les créations les plus symboliques réalisées par les jeunes Brévannais seront ensuite mises à l'honneur à travers une exposition. Venez admirer leur talent et leur imagination !

## ► Détente et gourmandise

Parce que le droit à la santé s'accompagne aussi du droit au bien-être, une pause relaxation vous sera offerte. Et pour les petites faims, une buvette sucrée tenue par l'association Pluriel94 permettra de se restaurer tout au long de l'après-midi.

## INFORMATIONS PRATIQUES

Gymnase Lucien Leroy, rue Pierre et Angèle le Hen

Entrée libre – Gratuit

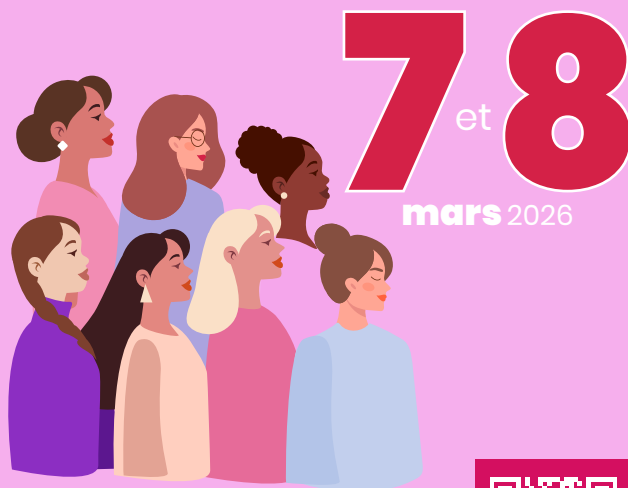

**Dimanche 8 mars, à 16h**

**SPECTACLE « ET PENDANT CE  
TEMPS, SIMONE VEILLE ! »,**

**à la Boîte à Clous**

Genre : Théâtre

Public : Tout public à partir de 15 ans

Durée : 1h10

Le féminisme peut-il être drôle ? C'est tout l'enjeu de ce spectacle !

Quatre générations de femmes se succèdent dans ce voyage dans le temps qui s'étend de la lutte pour l'avortement à la procréation médicalement assistée.

Ponctué par les interventions d'une fantasque et grinçante Simone qui veille à nous rappeler les dates importantes, nous (re)découvrons cette quête d'une égalité hommes/femmes qui s'est faite à force de combats, de désirs et de doutes. Une promenade dans l'histoire, des années 50 aux années 90. C'est drôle, intelligent, instructif ! Un succès depuis plus de 9 ans à travers toute la France !



## INFORMATIONS PRATIQUES

**Dimanche 8 mars à 16h**

**Boîte à Clous**

*Rue des Herbages de Sèze*

Réservations au service Événementiel

ou sur place (sous réserve des places disponibles)

☎ 01 45 10 76 40

✉ [evenementiel.limeil@limeil.fr](mailto:evenementiel.limeil@limeil.fr)

Tarif : à l'unité (Brévannais : 8€

enfant et 15€ adulte) ou dans le cadre des formules d'abonnements.



+ scannez  
le QR Code  
pour voir  
le teaser



## Brocante printanière : rendez-vous le 29 mars !

Le printemps arrive... et avec lui l'incontournable brocante printanière ! La Ville, en partenariat avec l'association La Cigale, est heureuse de vous donner rendez-vous le dimanche 29 mars pour la 69e édition de cet événement très attendu.

Vêtements, chaussures, objets multimédias, jouets anciens ou insolites... Que vous soyez chineur passionné, collectionneur curieux ou simplement à la recherche de bonnes affaires, les rues brévannaises se transformeront le temps d'une journée en un véritable terrain de découvertes. Une belle occasion de flâner, de dénicher la perle rare et de partager un moment convivial en famille ou entre amis !

### **Vous souhaitez exposer ? Deux possibilités s'offrent à vous :**

#### ► Sur place :

Rendez-vous directement à l'Atelier, 34, rue Henri Barbusse, les samedis 28 février et 14 mars de 9h à 18h, afin de procéder à votre inscription.

#### ► En ligne :

Inscrivez-vous sur [www.lacigale-limeil.fr](http://www.lacigale-limeil.fr) jusqu'au 27 mars via le lien <https://www.mybrocante.fr/m/7461/home>.

Pour la bonne organisation de la brocante, des restrictions de circulation et de stationnement seront mises en place. Restez informés sur les réseaux sociaux de la Ville ou sur [www.limeil-brevannes.fr](http://www.limeil-brevannes.fr).

#### INFORMATIONS PRATIQUES

Pour contacter La Cigale :

☎ 06 04 19 62 06 ✉ [cigale94450@gmail.com](mailto:cigale94450@gmail.com)

Tarifs Brévannais (Particuliers Résidents) :

16€ pour l'emplacement de 2 mètres (soit 8€ le mètre).

Tarif normal (Particuliers et Professionnels) :

20€ pour l'emplacement de 2 mètres (soit 10€ le mètre).

Emplacement avec véhicule : 12€ supplémentaires

## Chasse aux œufs

La Ville est heureuse de vous donner rendez-vous pour une nouvelle édition de la grande chasse aux œufs, le dimanche 5 avril au Parc Léon Bernard !



Petits aventuriers et grands explorateurs seront attendus pour une matinée festive, gourmande et pleine de surprises. Pour que chacun profite pleinement de la fête, la chasse aux œufs sera organisée en 3 parcours.

► De 0 à 5 ans : parcours de motricité et stand de coloriage, dessin et découpage

► De 6 à 10 ans : parcours dynamique avec des défis, des énigmes et des puzzles

► De 11 à 14 ans : parcours avec des défis, des énigmes ou des jeux d'équipe.

Un espace central permettra à tous de se retrouver pour le grand final et la distribution des chocolats. Un stand de jeux en bois sera également présent pour prolonger le plaisir et partager un moment convivial.

#### INFORMATIONS PRATIQUES

**Dimanche 5 avril, de 10h à 12h30**

*Parc Léon Bernard*

## Carnaval : rendez-vous le 18 avril !

Le carnaval de la Ville arrive à grands pas et il promet d'être haut en couleur ! Rendez-vous le samedi 18 avril pour partager un moment festif, convivial et plein de bonne humeur en famille, entre amis ou entre voisins.

Costumes, sourires et ambiance chaleureuse seront au rendez-vous pour célébrer ensemble cet événement incontournable ! Le thème et le programme détaillé de la journée seront dévoilés très prochainement sur les réseaux sociaux, le site internet de la Ville et le prochain numéro du Limeil-Brévannes Actus.



A close-up photograph showing a person's hand, wearing a patterned sweater, placing a light blue ballot into a clear plastic ballot box. Another hand is visible on the left, also near the box. In the background, several people are standing, some wearing face masks, suggesting a public voting station. A white hand sanitizer dispenser is visible on the left side of the frame.

# Élections municipales : le mode d'emploi

Les élections municipales se tiendront les 15 et 22 mars. Avant de vous rendre aux urnes, retrouvez les informations pratiques à connaître : où voter, quels documents présenter, comment se déroule le scrutin et quand sont proclamés les résultats.

# Les 15 et 22 mars 2026, place aux élections municipales

Tous les six ans, les élections municipales permettent aux électeurs d'élire leurs conseillers municipaux pour un mandat de six ans renouvelable.

Le conseil municipal constitue l'organe délibérant de la commune. Il règle les affaires locales et prend les décisions qui structurent la vie quotidienne des habitants. Il vote le budget, décide des investissements, approuve les projets d'aménagement et fixe les orientations dans des domaines tels que l'éducation, l'urbanisme, la culture, le sport ou encore l'action sociale de proximité.

Les électeurs votent pour une liste complète de candidats. À l'issue du scrutin, les 35 sièges du conseil municipal sont répartis entre les listes en fonction du nombre de voix obtenues. Parmi les conseillers municipaux élus, certains siègent également au conseil communautaire afin de représenter la commune au sein du Territoire GPSEA et de la Métropole du Grand Paris.

Les dimanches 15 et 22 mars 2026, les habitants sont appelés aux urnes pour renouveler cette instance.

## Comment se déroule une élection municipale ?

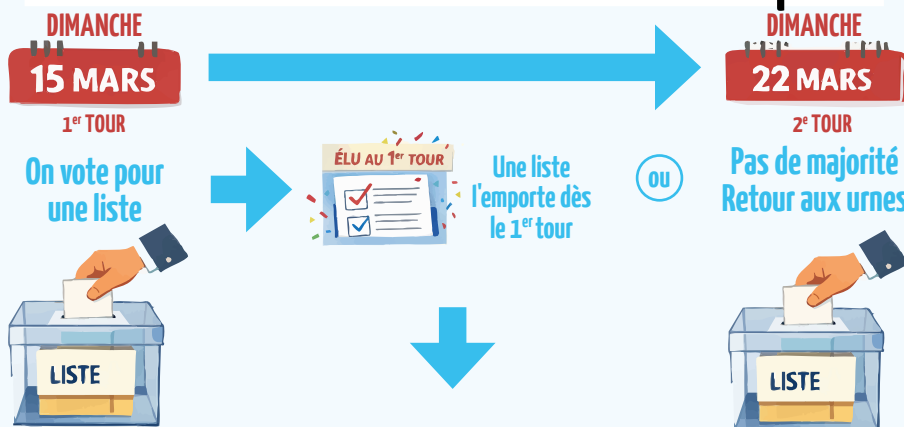

Une fois le nouveau conseil municipal installé, ses membres élisent le Maire et ses adjoints lors du conseil d'installation. Si l'élection est acquise dès le premier tour, ce conseil se tiendra le vendredi 20 mars à 20h en Salle du Conseil, en mairie. En cas de second tour, il se tiendra le 27 mars.



Le Conseil d'installation  
Élection du Maire

Le Maire est élu  
parmi les membres  
de la liste victorieuse



# Le jour du vote : les informations essentielles



## Les dates

Les élections municipales se dérouleront les dimanches 15 mars et 22 mars.

## Horaires des bureaux de vote

Les bureaux de vote seront ouverts de 8h à 20h.

## Qui peut voter ?

Peuvent participer au scrutin :

- ▶ les citoyens français inscrits sur les listes électorales de la commune ;
- ▶ les citoyens d'un État membre de l'Union européenne, résidant en France et inscrits sur les listes électorales complémentaires municipales.

Pour voter, il faut être âgé d'au moins 18 ans et être inscrit sur les listes électorales de la Ville.

## Où voter ?

Chaque électeur vote dans le bureau qui lui est attribué. Celui-ci est indiqué sur la carte électorale. La Ville compte 13 bureaux de vote répartis sur l'ensemble de la commune. En cas de doute, il est possible de vérifier son bureau de



Vérifiez votre situation électorale  
et votre bureau de vote.

vote en ligne sur [service-public.fr](http://service-public.fr), en se connectant via FranceConnect, ou en contactant le service citoyenneté de la mairie au ☎ 01 45 10 76 00.

# Comment se déroule le vote ?

### ▶ 1. Accueil et vérification

À votre arrivée, un membre du bureau vérifie votre identité, votre inscription sur la liste électorale et que vous vous présentez dans le bureau de vote qui vous est attribué.

Vous devez présenter une pièce d'identité avec photographie, en original (carte nationale d'identité, passeport, permis de conduire...).

La carte électorale n'est pas obligatoire mais ne constitue pas une pièce d'identité. Elle facilite la recherche de votre nom sur la liste d'émargement.

### ▶ 2. Remise des bulletins et de l'enveloppe

Les bulletins de vote des différentes listes candidates ainsi qu'une enveloppe sont mis à votre disposition dans le bureau de vote. Les bulletins sont également adressés à domicile avant le scrutin. Il est possible de venir avec l'un des bulletins officiels reçus à domicile. Seuls les bulletins conformes aux modèles officiels peuvent être utilisés. Une enveloppe par électeur est remise. Avant de vous rendre dans l'isoloir, vous devez veiller à prendre plusieurs bulletins afin d'assurer la confidentialité du scrutin.

### ▶ 3. Passage à l'isoloir

Une fois dans l'isoloir, vous devez choisir un seul bulletin et l'insérer dans l'enveloppe. Le vote est personnel et secret. Un vote est déclaré nul s'il comporte plusieurs bulletins dans la même enveloppe, si le bulletin est annoté, modifié, comporte une inscription ou un dessin, ou s'il est déchiré ou détérioré.

### ▶ 4. Dépôt du bulletin dans l'urne

Après passage à l'isoloir, vous déposez votre enveloppe dans l'urne. Le président du bureau prononce alors : « A voté ».

### ▶ 5. Signature de la liste d'émargement

Vous signez la liste d'émargement afin d'attester de votre participation au scrutin.



### Accessibilité

Les bureaux de vote sont accessibles aux personnes à mobilité réduite. Des aménagements spécifiques permettent de faciliter l'accès et le passage à l'isoloir.

Un électeur qui en éprouve le besoin peut se faire accompagner par une personne de son choix pour accomplir les opérations de vote.



### La Brévanette vous accompagne

Un service de navette est proposé aux seniors pour se rendre à leur bureau de vote.

**Réservation dès que possible, au plus tard le vendredi 13 mars à 12h**  
au ☎ 01 45 10 77 77.

## Le vote par procuration

**Vous êtes absent le jour du scrutin ? Vous pouvez donner procuration à un autre électeur afin qu'il vote à votre place.**

### Qui peut en faire une ?

Tout électeur inscrit sur les listes électorales peut établir une procuration s'il ne peut pas se rendre au bureau de vote le jour du scrutin.

Le mandataire (la personne qui vote à votre place) doit être inscrit sur une liste électorale. Depuis le 1<sup>er</sup> janvier 2022, il peut être inscrit dans une autre commune que la vôtre. Il devra toutefois se rendre dans votre bureau de vote pour voter à votre place.

### Où et comment ?

Vous pouvez établir une procuration à tout moment. Pour cela, vous devez vous rendre dans un commissariat de police, une brigade de gendarmerie ou un tribunal judiciaire, muni d'une pièce d'identité et du formulaire dûment rempli (téléchargeable sur [service-public.fr](http://service-public.fr)). Ce formulaire doit indiquer votre numéro national d'électeur, ainsi que le numéro d'électeur, le nom, le prénom et la date de naissance de la personne chargée de voter à votre place. Si vous êtes titulaire de la nouvelle carte d'identité, la demande peut également s'effectuer entièrement en ligne sur [maprocuration.gouv.fr](http://maprocuration.gouv.fr), via l'application France Identité. Cette démarche nécessite au préalable la certification de l'identité numérique en mairie. Retrouvez toutes les étapes de la demande de procuration en ligne sur le site: [france-identite.gouv.fr](http://france-identite.gouv.fr). Il est recommandé d'anticiper la démarche afin de garantir sa prise en compte avant le jour du scrutin.

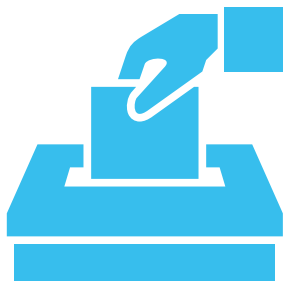

## Le dépouillement et la proclamation des résultats

Le dépouillement correspond au comptage des bulletins de vote. Il est public : tout électeur peut y assister.

Les scrutateurs, désignés parmi les électeurs présents, ouvrent les enveloppes, lisent les bulletins à voix haute et participent au comptage sous le contrôle du bureau de vote. Les bulletins sont répartis par table, comptés puis vérifiés.

Si une liste obtient la majorité absolue des suffrages exprimés au premier tour et un nombre de voix au moins égal à 25 % des électeurs inscrits, l'élection est acquise. Dans le cas contraire, un second tour est organisé le 22 mars.

La proclamation des résultats aura lieu en mairie pour l'ensemble des bureaux de vote.

Sources : [service-public.fr](http://service-public.fr) ; [www.vie-publique.fr](http://www.vie-publique.fr)



## Activités seniors : inscrivez-vous !

### Mars

#### \* Journées portes ouvertes de la résidence Happy Senior

→ 6, 7 et 8 mars  
7, rue Claude Bernard  
De 9h à 17h

#### \* Théâtre Edgar « Papa s'incruste »

→ Jeudi 12 mars  
Départ de la commune à 13h15  
50 personnes – 30€ par personne

#### \* Atelier floral

→ Vendredi 13 mars  
L'Atelier, 34, rue Henri Barbusse  
Dès 13h30  
15 personnes – Gratuit

#### \* Une sortie au restaurant La Mascotte

Une parenthèse gourmande vous est proposée le jeudi 19 mars, avec un déjeuner au restaurant La Mascotte, brasserie historique située au cœur de Montmartre.

Aux commandes, Guillaume Champion, Maître Restaurateur, reconnu pour son savoir-faire, sa passion pour les produits frais et sa cuisine française authentique faite maison. Vous y retrouverez des plats traditionnels inspirés par le terroir et la mer, élaborés avec des produits locaux et de saison.

Dans une ambiance chaleureuse et typiquement parisienne, ce déjeuner sera l'occasion de partager un moment de convivialité, de découvrir une gastronomie de qualité et profiter d'une escapade gustative.



#### INFORMATIONS PRATIQUES

**Jeudi 19 mars**  
La Mascotte,  
50, rue des Abbesses, Paris  
**Départ de la commune à 10h**  
65 personnes  
65€ par personne

### Avril

#### \* Monte-Cristo, le spectacle musical

→ Samedi 11 avril  
Folies Bergères, 32, rue Richer, Paris  
Départ de la commune à 12h30  
50 personnes – 75€ par personne

#### \* Atelier Bien-être

→ Jeudi 16 avril  
L'Atelier, 34, rue Henri Barbusse  
De 14h à 16h  
10 personnes – Gratuit



#### Réglez vos sorties par carte bancaire

Pour plus de confort, le règlement des sorties peut désormais s'effectuer par carte bancaire, directement sur place auprès du service Seniors.

Besoin d'une aide financière pour participer ? Adressez-vous au CCAS.

#### INFORMATIONS PRATIQUES

Inscriptions auprès du service des seniors,  
Hôtel de Ville - 2, place Charles de Gaulle :  
lundi, mercredi, jeudi et vendredi, de 8h30 à 12h  
et de 13h30 à 17h30 (17h le vendredi),  
et le mardi de 8h30 à 12h ☎ 01 45 10 76 17

# La Boutique

Du lundi au samedi de 10h à 19h

Ouvert également les jours fériés

51, rue Henri Barbusse ☎ 01 45 10 66 72 ✉ dev-eco@limeil.fr



Jeux  
virtuels

► du 2 au 8 mars (fermeture exceptionnelle à 21h)  
**SEIZEVENT – Accessible dès 8 ans**  
(présence d'un parent obligatoire jusqu'à 12 ans)

- Animations : jeux virtuels
- Simulateur de conduite, vol et courses
- Jeux vidéo

Mode

► du 9 au 15 mars  
**DSMD CREATIONS**

- Textiles Masculin-Féminin issus de coton biologique et de matières recyclées
- Produits français brodés sur le bassin d'Arcachon

Cosmétique

**MARCUS SPURWAY**

- Produits cosmétiques, parfums d'ambiance 100% fabrication Française
- Fragrances féminin/masculin

Mode

► du 16 au 22 mars  
**LE LOUP ET L'AGNEAU**

- Vêtements Masculin/Féminin en cuir et peaux *Made In France* (Perfecto, veste, liquette, jupe etc...)

Bijoux &  
Mode

► du 23 au 29 mars  
**LES COULEURS DE CECILE**

- Prêt à porter féminin
- Accessoires de mode (Foulards, sacs à main et bijoux fantaisies)



## RENDEZ-VOUS AU GRAND MARCHÉ



**Samedi 14 mars**

de 8h à 13h rue Louis Sallé

Retrouvez La Cigale  
tous les samedis  
avec son triporteur  
pour un stand petit  
déjeuner sur  
le marché !

- Primeurs délices
- Poissonnerie Jean-Pierre
- Aux délices de la volaille
- Fromagerie Rocq
- Panier gourmand  
primeur bio et fleuriste
- Boucherie Onil  
boucherie, charcuterie
- Hugo & création boulanger,  
chocolatier, pâtissier
- La rotisserie  
du Mas des Olivier  
rôtisseur, traiteur

- Un pas pour l'autiste  
spécialités antillaises
- MohamadAkhtar  
vêtements
- Les Oliviers de Ribeiro  
épicerie fine portugaise
- LaFleuriste
- Les Saveurs de Malou  
traiteur oriental marocain
- Thai in Wok  
traiteur thaï
- Ocarina  
vin bio

- DIKI Fashion  
prêt à porter italien
- Théliçieux  
vente de Thés et infusions
- Le Projet BK  
épicerie fine africaine
- Food Truck Mama Haïti  
spécialités & grillades  
haïtiennes
- Food Truck Yassa NCO  
spécialités sénégalaise



Retrouvez le Conseil des Séniors au Grand Marché  
(hors vacances scolaires et jours fériés)

# Expositions à la Galerie

La Galerie – 38 rue Henri Barbusse - Entrée libre

Mardi, jeudi, vendredi : 13h30-17h30 / Mercredi : 9h-12h30 et 14h-17h30 & Samedi : 10h-17h

## Derniers jours pour découvrir Voyage au fond des mers, jusqu'au 7 mars

Sculptures de Bernadette Mauro & Aquarelles d'Alice Mauro

La beauté du vivant est la source d'inspiration de Bernadette Mauro: humains, animaux, végétaux, tout est lié. La mer, à l'origine de la vie, lui offre un monde fantastique.

### INFORMATIONS PRATIQUES

Entrée libre, jusqu'au 7 mars

## Ataraxie

Peintures d'Elodie Vernet

L'Ataraxie désigne, chez Epicure, *Le plaisir que nous avons en vue caractérisé par l'absence de souffrances corporelles et de troubles de l'âme. Celui qui vit au milieu de biens impérissables ne ressemble en rien à un être mortel.* Les toiles d'Élodie Vernet illustrent ces deux aspects de la philosophie épicurienne. Elles apportent l'apaisement par la légèreté et la fluidité du mouvement, ainsi que par la luminosité des couleurs. Les éléments — l'air, l'eau, le feu — sont mis en scène dans leurs mouvements, restitués grâce à la vibrance et à la transparence de l'encre à l'alcool, rehaussée d'éclats de minéraux et d'or pur déposés sur la toile. Respirez ! Détendez-vous... Et laissez-vous enchanter...

### INFORMATIONS PRATIQUES

Entrée libre, du 10 au 28 mars

Vernissage Mercredi 11 mars à 18h30

Atelier découverte Mercredi 18 mars à 14h

À partir de 6 ans – tarif: 2 €

Renseignement au service événementiel ☎ 01 45 10 76 40

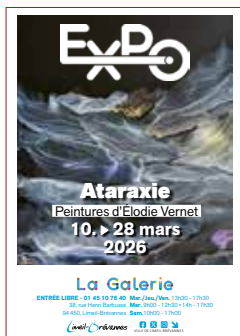

## Jamais sans ma plume

Dessins à la plume directe – gravures – aquarelles de Brigitte Pérol-Schneider

Les œuvres de Brigitte Pérol-Schneider sont à la fois délicates et puissantes, une invitation à mieux regarder ce qui nous entoure pour en saisir les moindres détails. L'artiste compte environ 350 expositions en France et à travers le monde.

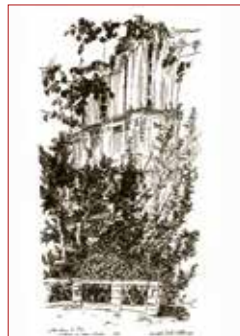

### INFORMATIONS PRATIQUES

Entrée libre, Du 31 mars au 18 avril

Atelier découverte Mercredi 8 avril à 14h

À partir de 6 ans – tarif: 2 €

Renseignement au service événementiel ☎ 01 45 10 76 40



## Un parcours musical brévannais

À 33 ans, Guillaume Bonnin affirme son identité musicale. Auteur, compositeur et chanteur originaire de Brévannes, formé à la batterie puis à la guitare, il propose aujourd'hui une pop solaire

mêlant énergie et sensibilité.

Sorti le 23 janvier dernier, son single *Pas assez d'une vie* est disponible sur les principales plateformes de streaming. Né d'une rythmique guitare avant que les mots ne prennent place, le titre aborde le temps qui file et la difficulté de tout concilier entre passion, travail et vie de famille, avec l'envie de garder le cap vers l'essentiel. Indépendant, Guillaume porte son projet de bout en bout, de l'écriture à la promotion, et ses morceaux trouvent déjà leur place sur plusieurs radios. Deux nouveaux titres sont prêts et d'autres scènes l'attendent pour continuer à partager sa musique avec le public.

Pour suivre son actualité, rendez-vous sur les réseaux sociaux @guillaumebonnin.musique

## Spectacle à la Boîte à Clous

### Et pendant ce temps, Simone veille !

Dimanche 8 mars – 16h

Dans le cadre de la Journée Internationale des Droits des Femmes (voir p. 12).

# CINÉMA

PROGRAMMATION  
MARS 2026

## MARDI 18h

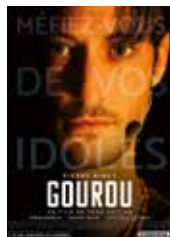

**GOUROU**  
2h04  
Thriller

MARDI  
**3**  
MARS  
**18h**



**LES ENFANTS DE LA RÉSISTANCE**  
1h39 - Aventure

MARDI  
**10**  
MARS  
**18h**



**LOL 2.0**  
1h45  
Comédie

MARDI  
**17**  
MARS  
**18h**



**MAIGRET ET LE MORT AMOUREUX**  
1h20 - Policier

MARDI  
**24**  
MARS  
**18h**



**CHERS PARENTS**  
1h26  
Comédie

MARDI  
**31**  
MARS  
**18h**

## MARDI 20h30



**À PIED D'ŒUVRE**  
1h32  
Comédie dramatique

MARDI  
**3**  
MARS  
**20h30**



**L'INFILTRÉE**  
1h35  
Comédie

MARDI  
**10**  
MARS  
**20h30**

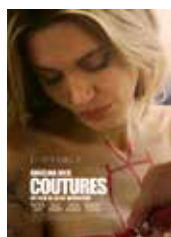

**COUTURES**  
1h47  
Drame

MARDI  
**17**  
MARS  
**20h30**



**LE RÊVE AMÉRICAIN**  
2h01  
Comédie

MARDI  
**24**  
MARS  
**20h30**



**MARTY SUPRÊME**  
2h30  
Biopic, Drame

MARDI  
**31**  
MARS  
**20h30**

## MERCREDI 10h



**MARSUPILAMI**  
1h39  
Animation, Aventure

MERCREDI  
**4**  
MARS  
**10h**



**GOAT, RÊVER PLUS HAUT**  
1h40  
Animation, Action

MERCREDI  
**11**  
MARS  
**10h**

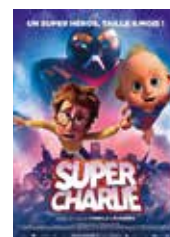

**SUPER CHARLIE**  
1h20  
Animation, Aventure, Famille

MERCREDI  
**18**  
MARS  
**10h**



**JAMES ET LA PÊCHE GÉANTE**  
1h20  
Animation, Aventure

MERCREDI  
**25**  
MARS  
**10h**



**LES TOUTES PETITES CRÉATURES 2**  
38 min. - Animation

CINÉ BB  
à 2.50€  
DÈS 3 ANS

SAMEDI  
**7**  
MARS  
**10h**



**GOAT, RÊVER PLUS HAUT**  
1h40 - Animation

SÉANCE À  
2.50€

MERCREDI  
**18**  
MARS  
**14h**

ASSOCIATION DES ARTISTES ET PEINTRES  
BRÉVANNAISConférence  
« Niki de Saint Phalle »

L'Association des Artistes et Peintres Brevannais vous propose de (re)découvrir l'univers fascinant de Niki de Saint Phalle à l'occasion d'une conférence dédiée à sa vie et à ses œuvres, présentée par Margault Lamoureux, conférencière en histoire de l'art.

Artiste franco-américaine naturalisée suisse, Niki de Saint Phalle a développé une œuvre riche et plurielle. Peintre, plasticienne, graveuse, sculptrice et réalisatrice, elle n'a cessé d'explorer de nouvelles formes d'expression au fil de sa carrière. Ses choix artistiques, souvent audacieux, trouvent un écho dans les grandes étapes de sa vie. Profondément marquée par son histoire personnelle, elle a su transformer ses expériences en une création puissante, intime et universelle à la fois.

## INFORMATIONS PRATIQUES

**Samedi 7 mars, à 15h** – Espace socio culturel Christian Marin, Place d'Aquitaine

Entrée: 5€ – Adhérents: gratuit – Plus d'informations ✉ [2apb@orange.fr](mailto:2apb@orange.fr)



## ATELIER COBAN

Printemps  
des Poètes

À l'occasion du Printemps des Poètes, l'Atelier Coban ouvre grand ses portes et vous donne rendez-vous le samedi 21 mars pour un après-midi placé sous le signe de la créativité et du partage! Petits et grands, curieux ou passionnés de poésie, venez vivre un moment chaleureux et inspirant.

Au programme: un parcours ludique de découverte, un atelier créatif autour de la poésie, un mini-récital pour célébrer les mots et les émotions.

Et parce que la convivialité fait aussi partie de la fête, un goûter gourmand viendra clôturer cette belle parenthèse poétique!

## INFORMATIONS PRATIQUES

**Samedi 21 mars, de 14h à 17h**

Atelier Coban

3, rue Georges Clémenceau

Entrée libre

dans la limite des places disponibles

Plus d'infos au ☎ 07 60 13 53 84



## S'CAL

## Café Signes

L'association S'CAL vous invite à participer à un Café Signes, un temps chaleureux de rencontre et d'échange entre personnes sourdes, malentendantes et entendants. Curieux de découvrir la langue des signes? Envie de mieux comprendre le quotidien des uns et des autres? Ou simplement de passer un bon moment autour d'un café? Ce rendez-vous est fait pour vous! Dans une ambiance bienveillante et conviviale, chacun peut partager son expérience, apprendre, poser des questions et créer du lien.

## INFORMATIONS PRATIQUES

**Samedi 28 mars, de 10h à 14h** – L'Atelier, 34, rue Henri Barbusse

Entrée gratuite – Plus d'infos au ☎ 07 66 98 06 83

## APVG

Bourse toutes collections : 20<sup>e</sup> édition

Avis aux chineurs, collectionneurs et curieux! L'association APVG vous donne rendez-vous pour la 20<sup>e</sup> édition de la Bourse toutes collections, placée sous le signe de la découverte et de la convivialité. Capsules de champagne, pin's, fèves, timbres, affiches, cartes postales... et bien d'autres trésors encore vous attendent! Que vous soyez collectionneur averti ou simple amateur en quête d'un coup de cœur, vous trouverez forcément de quoi enrichir votre collection. Venez échanger avec des passionnés, dénicher des pièces rares et

partager un moment chaleureux autour d'un même centre d'intérêt. Une belle occasion de faire des trouvailles et de belles rencontres!

## INFORMATIONS PRATIQUES

**Dimanche 29 mars, de 9h à 18h**

Boîte à Clous, rue des Herbages de Sèze

Entrée gratuite – Restauration sur place

Renseignements au ☎ 06 07 05 38 95 ou 06 70 46 14 99

# Agenda de la ville

## Ateliers Switch

> Mercredi 4 mars – 14h30 à 16h30

> Vendredi 6 mars – 14h30 à 16h30

Public pour les 8-13 ans

Gratuit sur inscription.

Médiathèque,

27 quater avenue de la Sablière

☎ 01 41 94 32 30



## Journées des droits des femmes

> Samedi 7 mars – 14h à 18h

Ouvert à tous

Gymnase Lucien Leroy,

rue Pierre et Angèle Le Hen

## SPECTACLE

« Et pendant ce temps, Simone Veille ! »

> Dimanche 8 mars – 16h

Billetterie auprès du service événementiel ☎ 01 45 10 76 40

Boîte à Clous,

rue des Herbagés de Sèze

## EXPOSITION

« Ataraxie »

peinture d'Elodie Vernet

> Du 10 au 28 mars

Vernissage

mercredi 11 mars – 18h30

Atelier découverte mercredi 18 mars – 14h

Tarif 2€ – À partir de 6 ans

La Galerie, 38 rue Henri Barbusse

## Tartines de Comptines

> Samedi 14 mars – 10h15 et 11h

Public pour les 0-3 ans - Gratuit sur inscription

Médiathèque,

27 quater avenue de la Sablière

☎ 01 41 94 32 30

## Les Sciences des Livres 2026

> Samedi 14 mars – 15h

Public adulte. Gratuit, sur inscription

Médiathèque,

27 quater avenue de la Sablière

☎ 01 41 94 32 30

## Partition animée

> Samedi 14 mars – 14h à 18h

Tout Public

Sur réservation ☎ 01 41 94 31 70 ou

✉ cri.limeilbrevannes@gpsea.fr

Théâtre Barbara, 22 av. Alsace Lorraine



## Élection Municipale

> 15 et 22 mars – 8h à 20h

Dans les différents bureaux de vote de la ville

## Commémoration

64<sup>e</sup> anniversaire du

« Cessez-le-feu » en Algérie

> Jeudi 19 mars – 18h

Monument aux morts, av. Gabriel-Péri



## Spectacle poèmes cachés

(Dans le cadre du Printemps des Poètes 2026)

> Mercredi 18 mars – 10h à 12h30

Tout public. Gratuit, entrée libre

Médiathèque,

27 quater avenue de la Sablière

☎ 01 41 94 32 30



## Nuit du Jazz

> Vendredi 20 mars – 20h

Entrée libre

Théâtre Barbara,

22 av. Alsace Lorraine

## Spectacle « Vives et vaillantes »

avec la conteuse Praline Gay-Para  
(Dans le cadre de la journée des droits de la femme 2026)

> Samedi 21 mars – 15h

Tout public, à partir de 7 ans. Gratuit, sur inscription.

Médiathèque,

27 quater avenue de la Sablière

☎ 01 41 94 32 30

## Soirée Pop'N Rock

> Vendredi 27 mars – 20h

Entrée libre sur réservation : cri.

limeilbrevannes@gpsea.fr

Théâtre Barbara, 22 av. Alsace Lorraine

## EXPOSITION

« Jamais sans ma plume »

de Brigitte Pérol-Schneider

> Du 31 mars au 18 avril

Vernissage

Atelier découverte mercredi 8 avril – 14h

Tarif 2€ – À partir de 6 ans

La Galerie, 38 rue Henri Barbusse

## Agenda des associations

Conférence « Niki de Saint Phalle – 1930-2002 » par les Artistes et Peintres Brevannais et animée par Margault Lamoureux

> Samedi 7 mars – 15h

Entrée 5€/ Adhérents : gratuit

Centre Christian Marin, place d'Aquitaine

Conférence « Épopées Vikings – 800-1050 partie 2 »

par Université Inter Âges

et animée par Frédéric Blamoutier

> Vendredi 13 mars – 14h30

Théâtre Barbara, 22 av. Alsace Lorraine

Printemps des Poètes par l'Atelier Coban

> Samedi 21 mars – 14h à 17h

Ouvert à tous – Entrée libre dans la

limite des places disponibles

Renseignements ☎ 07 60 13 53 84

3, rue Georges Clémenceau

Café des signes par S'CAL

> Samedi 28 mars – 10h à 14h

Entrée gratuite, ouvert à tous

Renseignements ☎ 07 66 98 06 83

L'Atelier, 34 rue Henri Barbusse

20<sup>e</sup> Bourse toutes collections par APVG

> Dimanche 29 mars – 9h -18h

Boîte à Clous, rue des Herbagés de Sèze

## Brocante

> Dimanche 29 mars

Inscriptions :

Samedis 28 février et 14 mars – 9h-18h

L'Atelier, 34 rue Henri Barbusse

SERVICES MUNICIPAUX

Mairie

Hôtel de Ville - 2, place Charles-de-Gaulle  
94456 LIMEIL-BRÉVANNES CEDEX  
☎ 01 45 10 76 00



LA MAIRIE EST OUVERTE

- ▶ du lundi au vendredi, de 8h30 à 12h et de 13h30 à 17h30 (17h le vendredi)
- ▶ le samedi de 8h30 à 12h

CAS PARTICULIERS

- ▶ **Service seniors** : fermé les mardis après-midi.
- ▶ **Service scolaire** : fermé les mardis après-midi.
- ▶ **Service citoyenneté** : fermé les mardis après-midi.

Demande de CNI et passeport biométrique

Avant de vous rendre à l'Hôtel de Ville, toute demande doit être complète (dossier rempli + documents originaux et photocopies)

- ▶ **Prise de rendez-vous obligatoire sur le site de la ville ou au 01 45 10 76 00.**
- ▶ Pour gagner du temps lors de votre rendez-vous, pensez à faire une pré-demande sur le site de l'agence nationale des titres sécurisés : [www.ants.gouv.fr](http://www.ants.gouv.fr)
- ▶ À la réception du SMS de disponibilité de votre titre d'identité, présentez-vous sans rendez-vous aux horaires d'ouverture.



**SUR RENDEZ-VOUS, aux horaires d'ouverture de l'Hôtel de Ville**

- ▶ **réservé en priorité aux mineurs le mercredi**
- ▶ **fermé le mardi après-midi**

Service urbanisme

Permanence sur RDV.  
☎ 01 45 10 76 41

Service développement économique

Permanence sur RDV.  
☎ 01 45 10 66 72

Service requêtes et doléances

Une question, une réclamation :  
✉ [doleances@limeil.fr](mailto:doleances@limeil.fr)

Centre Communal d'Action Sociale

22, rue Gutenberg - Limeil-Brévannes  
☎ 01 45 10 77 77

Le CCAS est ouvert les lundis, mardis, mercredis et vendredis de 8h30 à 12h et de 13h30 à 17h30 (17h le vendredi) et les jeudis de 13h30 à 17h30.  
Pour toutes les demandes d'aide (RSA, chèques mobilités, aide EDF...), le service social reçoit uniquement sur rendez-vous.  
▶ **Service logements** : fermé le jeudi matin. Service transféré au CCAS, depuis le 1<sup>er</sup> juillet.

Piscine des Dauphins

1, voie Georges Pompidou  
Pendant les vacances d'hiver, la piscine des Dauphins sera ouverte du lundi au vendredi de 12h à 18h30 et le samedi de 9h à 18h30.  
☎ 07 88 31 08 11  
✉ [piscine.limeil@limeil.fr](mailto:piscine.limeil@limeil.fr)  
📌 Facebook : Piscine des Dauphins

Point information jeunesse

☎ 01 43 89 79 21  
Place Arthur Rimbaud



Médiathèque

27, quater avenue de la Sablière  
Mardi-jeudi-vendredi : 14h-18h  
Mercredi-samedi : 10h-18h  
☎ 01 41 94 32 30  
📌 [www.mediatheques.sudestavenir.fr](http://www.mediatheques.sudestavenir.fr)

Médiathèque mobile

(Livres, Revues, CD, DVD, Numériques)  
Tous les mardis : 16h30 à 19h  
Place Arthur Rimbaud  
☎ 01 41 94 65 53  
✉ [bibliobus@gpsea.fr](mailto:bibliobus@gpsea.fr)

Conservatoire de Limeil-Brévannes

23, rue Pasteur  
Du lundi au vendredi : 9h-12h et 13h45-17h  
Samedi : 9h à 16h  
☎ 01 41 94 31 70  
📌 [cri.limeilbrevannes@gpsea.fr](mailto:cri.limeilbrevannes@gpsea.fr)

SERVICES DU TERRITOIRE GPSEA (Grand Paris Sud-Est Avenir)

Déchets et propreté :

**Renseignements auprès du Territoire GPSEA :**  
☎ 01 41 94 30 00  
📌 [sudestavenir.fr](http://sudestavenir.fr)

Retrouvez le calendrier de collecte des déchets :  
▶ en mairie  
▶ sur le site de la ville : [limeil-brevannes.fr/Gestion-des-dechets](http://limeil-brevannes.fr/Gestion-des-dechets)

Déchetterie

**Avenue Descartes – Limeil-Brévannes à proximité du stade Didier-Pironi**  
Lundi, Mardi, Jeudi,  
Vendredi, Dimanche: 14h-18h  
Mercredi, Samedi: 9h-12h30 et 14h-18h

Collecte des encombrants à la demande

Appelez le 01 41 94 30 00  
📌 [monservicedechets.com](http://monservicedechets.com)

Signal propreté

Un dépôt sauvage, graffiti, etc? Signalez-le sur le site Internet du Territoire GPSEA  
📌 [sudestavenir.fr](http://sudestavenir.fr)

Restauration scolaire

Menus des cantines scolaires et des centres de loisirs :  
📌 [sudestavenir.fr](http://sudestavenir.fr)

## PERMANENCES

### Permanences de l'ADIL

Conseil complet, neutre et gratuit sur toutes les questions juridiques, financières et fiscales concernant votre logement.

- ▶ 2<sup>e</sup> jeudi de chaque mois, de 9h à 11h  
*Maison des Temps Durables, pl. L Aragon*
- ▶ Sur rendez-vous ☎ 01 45 10 66 79

### Permanences du CAUE 94

Conseils gratuits pour la préparation des demandes d'autorisations d'urbanisme.

- ▶ Un mardi matin sur deux  
*Hôtel de Ville - Salle du conseil*
- ▶ Sur rendez-vous ☎ 01 48 52 55 20

### Permanences juridiques

Permanences juridiques de professionnels de justice qui reçoivent sur rendez-vous (sauf vacances scolaires).

#### Rencontrez :

- ▶ un juriste, tous les vendredis de 13h30 à 16h (à la maison Marin)
- ▶ Sur rendez-vous ☎ 01 43 89 82 10
- ▶ un avocat, tous les samedis de 9h50 à 11h
- ▶ un notaire, chaque 1<sup>er</sup> mercredi du mois de 14h à 16h20
- ▶ un conciliateur de justice, 2 mardis/mois de 14h à 17h.

Ces services sont réservés aux Brévannais.

#### Pour prendre rendez-vous :

☎ 01 45 10 76 00 ou sur le site internet de la ville

### Permanence départementale du Val-de-Marne

Accompagnement dans vos démarches en ligne (APA, MDPH, crèche, aides, mobilité, paiements)

- ▶ Un vendredi sur deux de 9h à 12h
- ▶ Sur rendez-vous ☎ 39 94  
*Maison Christian Marin, pl. d'Aquitaine*

### Permanence psychologue

- ▶ Tous les vendredis matins (sauf pendant les vacances scolaires) de 9h à 11h
- ▶ Sur rendez-vous ☎ 01 43 89 82 10  
*Maison Christian Marin, pl. d'Aquitaine*

## Écrivain public

### Uniquement sur rendez-vous :

Les lundis : 16h-19h30  
*Maison de la Hêtraie – 2, pl. de la Hêtraie*  
▶ Sur rendez-vous ☎ 01 43 89 53 61

Les mardis : 9h-11h30  
*Maison des Temps Durables 1, pl. Louis Aragon*  
▶ Sur rendez-vous ☎ 01 45 10 66 79

Les mardis : 13h30-19h30  
Les jeudis : 9h-11h30/13h30-19h30  
*Maison Christian Marin – 4, rue d'Aquitaine*  
▶ ☎ 01 43 89 82 10

### Police municipale

77, rue Henri-Barbusse

Permanence au poste

▶ Du lundi au vendredi :  
de 8h30 à 12h et de 13h30 à 17h30 (17h le lundi).

▶ accueil téléphonique 7j/7 et 24h/24  
☎ 01 45 10 76 76



### HÔPITAL ÉMILE ROUX

Plusieurs services ouverts

à tous : Gériatrie, radiographie...

Numéro d'accueil

☎ 01 45 95 80 80



### Pharmacies de garde

Le commissariat dispose de la liste des pharmacies de garde le dimanche et jours fériés. ☎ 17 (numéro gratuit)

#### MARS

▶ **Dimanche 1<sup>er</sup> mars**  
Pharmacie Garnier  
2, bis av. de Verdun – Limeil-Brévannes  
☎ 01 45 69 12 57

▶ **Dimanche 8 mars**  
Pharmacie de la Mairie  
26, av. de Verdun – Limeil-Brévannes  
☎ 01 45 69 62 37

▶ **Dimanche 15 mars**  
Pharmacie Boissy 2  
2, Espl. Joséphine Baker – Boissy-Saint-Léger  
☎ 01 45 69 72 22

▶ **Dimanche 22 mars**  
Pharmacie du Clos de Pacy  
5 Pl. du Clos de Pacy (Centre commercial) – Sucy-en-Brie  
☎ 01 45 90 28 32

▶ **Dimanche 29 mars**  
Pharmacie des Tilleuls  
4, rue Julie-Victoire Daubié – Limeil-Brévannes  
☎ 01 43 86 54 73

## ÉTAT CIVIL

### Naissances

16 janvier 2026	GATHÉ Kaïs
17 janvier	MOUSSA Mohamed-Lamine
19 janvier 2026	ZEMKO Théo
25 janvier 2026	SAIDY Hiba
26 janvier 2026	TASKIRAN Miran
27 janvier 2026	SIMPARA Naïa
28 janvier 2026	KOC Adem
29 janvier 2026	ZARA Matvei
1 <sup>er</sup> février 2026	KEZOUI Aleyna
1 <sup>er</sup> février 2026	BATHILY Zaynab
04 février 2026	CAMARA Ibrahimia
10 février 2026	BRUNATTO Émile

### Ils se sont UNIS

24 janvier 2026  
MEGAOUCHE Idir & BOUCHNAÏF Meryem

### Décès

12 janvier 2026	JEAN-ZÉPHIRIN Carmen
16 janvier 2026	LEBON Marie
16 janvier 2026	JUILLIART Dominique
17 janvier 2026	BOU-SAÏD Mohamed
23 janvier 2026	GIBERT Marie-Claude
24 janvier 2026	BORDAS Andrée,
25 janvier 2026	ROUSSELET Claudine
26 janvier 2026	BENZ Daniel
05 février 2026	DAMON Jacques
14 février 2026	MORELLI César, Pierre
14 février 2026	LEMIUS Jean
16 février 2026	LE THI Marie

Les informations relatives à l'état civil sont diffusées uniquement lorsque les familles en ont fait la demande ou donné leur accord écrit.

## SAMI

3, rue Claude Bernard

Lundi au vendredi : 20h > minuit

Samedi : 16h > minuit

Dimanche : 8h > minuit

Jours fériés : 8h > minuit

☎ 15 (numéro gratuit)

## Numéros d'appel d'urgence

SAMU ☎ 15 |

POLICE SECOURS ☎ 17 |

POMPIERS ☎ 18



## Limeil-Brévannes avance avec vous

LA MAJORITÉ MUNICIPALE

En raison de la période officielle de campagne électorale, la majorité municipale, groupe "Limeil-Brévannes avance avec vous", ne publiera plus de tribune jusqu'aux élections municipales, afin de respecter la réglementation en vigueur.

## Mieux vivre sa Ville

DALILA SIDHOUM

Chères Brévannaises, Chers Brévannais, Merci à toutes celles et tous ceux qui nous ont accordé leur confiance pour une ville plus solidaire, plus écologique et plus proche de ses habitants dans un esprit constructif et exigeant, au service de l'intérêt général. Limeil-Brévannes mérite aujourd'hui et demain, un débat démocratique respectueux et des propositions ambitieuses pour son avenir. Merci pour votre soutien! Au plaisir de se voir à nouveau dans les rues de notre chère commune...pour Mieux Vivre sa Ville dans l'avenir! Pour une partie de nos concitoyens, l'heure était au jeun. Nous espérons que les Brévannais de confession musulmane ont passé un très bon mois de ramadan et leur souhaitons une excellente fête de l'Aid el-Fitr.

## Limeil-Brévannes ensemble avec Delphine Borgna

DELPHINE BORGNA

Avec la défiance des partis politiques, le pouvoir Jupiter de la présidentielle et la Comédie Humaine à l'Assemblée Nationale, les choix politiques fragilisent les plus précaires, nous impacte dans notre quotidien et touche notre santé mentale. Un climat qui profite et à l'extrême droite à nous embobiner dans un patriotisme trompeur et dangereux. L'élection municipale reste le dernier rempart d'une démocratie ouverte et participative pour mettre en place des initiatives novatrices et des actions pérennes. Notre ville doit sortir de cet entre-soi pour s'engager dans une démarche de proximité: écouter, proposer et appliquer un programme en lien avec les attentes des brévannais. L'exercice du droit de vote doit s'inscrire plus que jamais, ne laissons pas les autres s'exprimer à notre place.

## Brévannais avant tout

STÉPHANE KOZJAN

Pour cette dernière tribune comme conseiller municipal d'opposition, je vous souhaite, Brévannaises et Brévannais, le meilleur pour l'avenir. Prenez soin de vous, de vos enfants, de vos parents et de vos proches, car rien n'est plus précieux que ceux que l'on aime. Le reste n'est fait que d'étapes, de choix personnels et de chemins différents, que je respecte. Je souhaite également bonne chance aux listes des candidats aux prochaines élections municipales. Après le verdict des urnes, j'espère que chacun saura exercer ses responsabilités avec respect, en représentant l'ensemble des Brévannais, quelles que soient leurs origines ou leurs croyances, en honorant les engagements pris. Je vous remercie pour ces années de vie démocratique partagée. Bien à vous et portez-vous bien.

# Vos élus

## Permanence des élus sur rendez-vous

Une question pour les élus ?

Envoyez votre message à : ✉ [secretariatdeselus@limeil.fr](mailto:secretariatdeselus@limeil.fr)



### Maire

## FRANÇOISE LECOUFLE

Maire de Limeil-Brévannes  
Vice-Présidente du Conseil  
départemental du Val-de-Marne

### Philippe LLOPIS



1<sup>er</sup> Maire-Adjoint

en charge du Centre-Ville,  
des sports et de la jeunesse.

### Philippe GERBAULT



2<sup>e</sup> Adjoint

en charge des transports, du  
développement économique  
et de l'attractivité.

### Corine KOJCHEN



4<sup>e</sup> Adjointe

en charge du logement social, des  
bailleurs sociaux, du CCAS  
et des maisons de quartier.

### Daniel GASNIER



3<sup>e</sup> Adjoint

en charge de la citoyenneté,  
et du devoir de mémoire.

### Aïcha GASSET



6<sup>e</sup> Adjointe

en charge de la petite enfance,  
de la santé, du handicap et  
de la culture.

### Ambroise TOIN



5<sup>e</sup> Adjoint

en charge des finances et du  
développement numérique.

### Peggy TRONY



8<sup>e</sup> Adjointe

en charge des affaires scolaires et  
périscolaires.

### Dominique RODRIGUEZ



7<sup>e</sup> Adjoint

en charge de la propreté et  
de la prévention des risques.

### Gilles DAUVERGNE



Conseiller municipal délégué en  
charge des seniors, de la forêt,  
des relations de proximité et ins-  
titutionnelles, et de l'urbanisme  
réglementaire auprès de Madame  
le Maire.

### Romain BLONDEL



Conseiller municipal délégué en  
charge de l'aménagement du  
territoire, du cadre de vie  
et des bâtiments auprès de  
Madame le Maire.

### Éric LEANDRE



Conseiller municipal délégué  
au protocole sportif auprès de  
Philippe LLOPIS.

### Cathy BRUN



Conseillère municipale déléguée  
au CME, aux relations avec le se-  
condaire auprès de Peggy TRONY,  
et à l'insertion professionnelle des  
jeunes auprès de Corine KOJCHEN.

### Marie-Laure BATAILLE



Conseillère municipale déléguée  
en charge des relations avec  
les bailleurs auprès de Corine  
KOJCHEN.

**Vos élus sont à votre écoute chaque samedi sur la place du marché, rue Louis Sallé.  
(hors vacances scolaires et jours fériés)**

**5** AVRIL  
2026

**CHASSE**  
aux **ŒUFS**

**10h-12h30**

**PARC LÉON BERNARD**



**distribution** | **animations**  
**de chocolats**

*Liméil-Brévannes*